

# Besuchen Sie Burg Schreckenstein 3

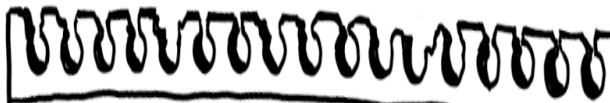

Der Mitarbeiter des Reiseveranstalters Horror-Tours hat vom letzten Katalog zwei Bilder und die Beschreibung zu Burg Schreckenstein vor sich liegen. Er überprüft, ob die Bilder zum Text passen.

*Hilf ihm, das falsche Bild zu finden. Begründe.*



Wer die Jahrhunderte alten Gemäuer einer sagenumwobenen Burg mit Geschichte erleben möchte, ist hier genau richtig: Burg Schreckenstein bietet ihren Gästen das Erlebnis eines Luxusurlaubs der Extraklasse.

Schreckenstein ist mitten in dichtem Wald gelegen. Die Burg beeindruckt jeden Gast mit ihren eckigen Türmen, in denen sich die Gästezimmer befinden. Zum Burgtor führt ein Wassergraben. Im runden Innenhof befinden sich ein spannender Spielplatz für Kinder und bequeme Sitzmöglichkeiten für Erwachsene.

Eine Besonderheit ist das freundliche Personal: Ein Geist und eine Mumie erfreuen die Gäste mit Späßen aller Art. Ein Ritter serviert köstliche Speisen. Eine Rockband verwöhnt die Ohren der Gäste mit zauberhaften Melodien. Zögern Sie nicht! Es sind nur noch wenige Plätze frei ...

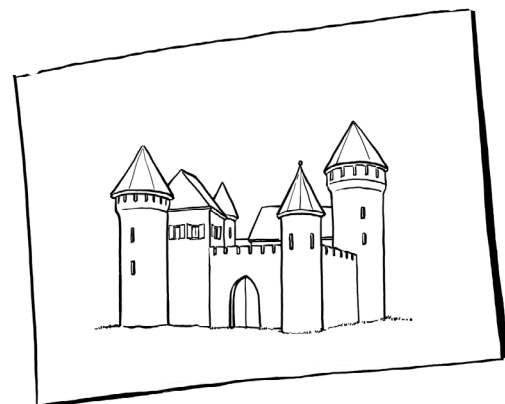
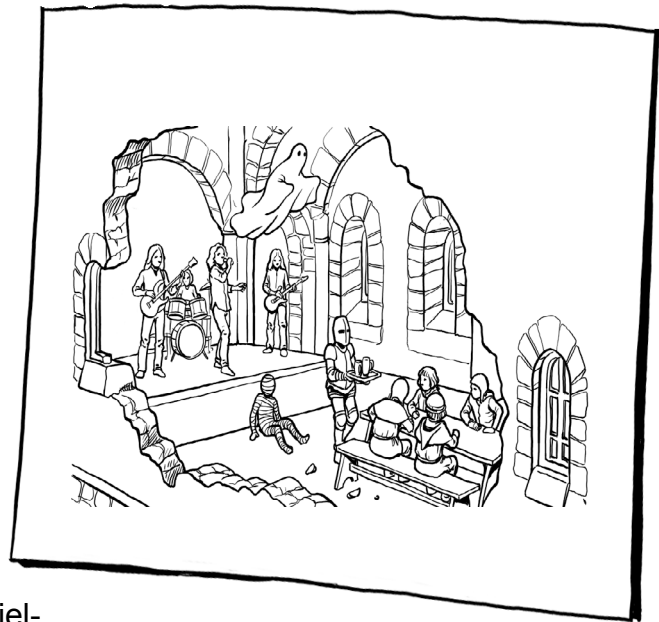

*Schreibe einen Werbetext zum unteren Bild ins Heft. Als Hilfe kannst du die Vorlage des Horror-Tours-Mitarbeiters benutzen.*

# Wortgitter Burg



Suche im Wortgitter acht Teile, die man auf einer mittelalterlichen Burg finden kann.  
 Übermale sie mit einem grünen Stift. Suche waagrecht → und senkrecht ↓.  
 Vorsicht: Ü = UE.

W	C	X	Z	W	A	S	S	E	R	G	R	A	B	E	N	U	I
V	B	G	N	N	M	M	J	K	I	U	Z	E	N	M	M	P	O
Q	Q	S	X	Y	V	B	N	M	N	B	O	P	L	L	L	B	L
L	T	T	R	T	E	Z	C	V	N	V	V	B	X	S	I	U	Z
S	U	C	X	V	F	A	L	L	T	U	E	R	B	Q	Z	R	I
I	R	Y	U	U	Z	I	O	N	M	V	C	X	X	W	W	G	L
W	M	E	E	T	F	V	N	H	Z	I	U	S	Y	X	U	M	P
W	E	T	R	Z	I	N	N	E	Z	U	U	O	I	C	F	A	V
H	J	K	K	L	U	I	Z	E	E	R	F	G	T	U	I	U	P
A	S	E	E	W	E	B	N	O	I	U	T	B	V	N	M	E	L
W	A	Y	Z	U	G	B	R	U	E	C	K	E	P	F	G	R	P
U	G	F	E	R	W	E	D	C	Q	S	D	F	O	I	P	L	K
Q	E	E	F	K	Z	B	N	H	L	F	S	A	D	F	C	X	Y
T	Z	I	I	E	K	J	H	W	E	H	R	G	A	N	G	F	R
S	X	C	V	R	B	G	D	C	S	A	Z	T	O	I	P	R	E
X	X	F	D	K	R	E	W	U	Z	Z	I	K	J	H	G	F	D
O	U	Z	T	E	U	C	D	S	V	G	H	J	J	K	L	D	F
Q	Q	R	E	R	Z	I	O	H	J	J	D	F	G	C	V	Y	V

Wähle drei der gefundenen Wörter aus.  
 Erzähle, wofür diese Burgteile im Mittelalter  
 benötigt wurden. Schreibe ins Heft.

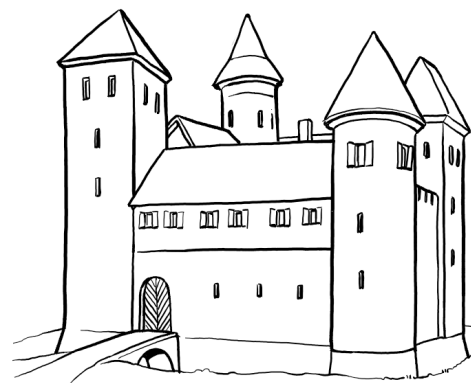

# Dinosaurier-Rekorde 1



Lies die Beschreibung des Dinosauriers. Fülle damit den Steckbrief aus.  
Die unterstrichenen Textstellen helfen dir dabei.

Das Skelett des größten Fleischfressers aller Zeiten wurde 1995 in Argentinien entdeckt. Der Gigantosaurus carolinii lebte vor rund 110 Millionen Jahren. Sein Name bedeutet übersetzt „südliche Riesenechse“. Er war 12,5 Meter lang und wog 8 Tonnen.

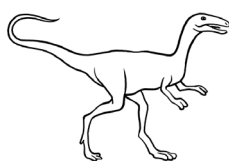
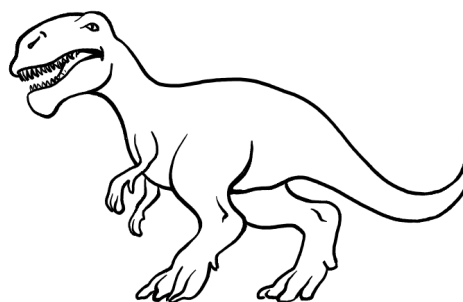

Nur etwa so groß wie ein Huhn wurde der Compsognathus. Von der Schnauze bis zur Schwanzspitze maß er etwa 60 Zentimeter. Er wog etwa 3 Kilogramm. Er lebte vor ungefähr 145 Millionen Jahren im heutigen Deutschland und Frankreich. Der Fleischfresser wurde 1859 entdeckt.

Name:	_____	Name:	_____
Fundort:	_____	Fundort:	_____
Fundjahr:	_____	Fundjahr:	_____
Skelettlänge:	_____	Skelettlänge:	_____
Gewicht:	_____	Gewicht:	_____
Nahrung:	_____	Nahrung:	_____

# Dinosaurier-Rekorde 2



Lies die Beschreibung der Dinosaurier. Leg zu jedem Dinosaurier einen Steckbrief nach folgendem Muster an:

Name:
Fundort:
Fundjahr:
Skelettlänge:
Gewicht:
Nahrung:
Rekord:

Das Skelett des größten Fleischfressers aller Zeiten wurde 1995 in Argentinien entdeckt. Der **Gigantosaurus carolinii** lebte vor rund 110 Millionen Jahren. Sein Name bedeutet übersetzt „Riesenechse“. Er war 12,5 Meter lang und wog 8 Tonnen. Somit war er schwerer und größer als der bekannte Tyrannosaurus rex, der 30 Millionen Jahre später lebte.

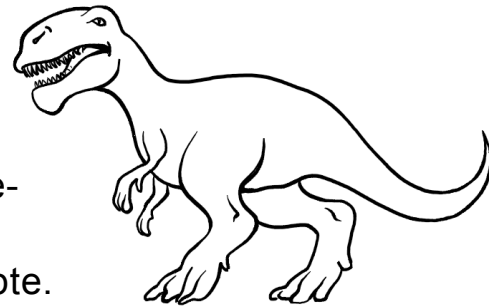

Nur etwa so groß wie ein Huhn wurde der **Compsognathus**. Von der Schnauze bis zur Schwanzspitze maß er etwa 60 Zentimeter. Er wog ungefähr 3 Kilogramm. Er lebte vor etwa 145 Millionen Jahren im heutigen Deutschland und Frankreich. Der Fleischfresser wurde 1859 entdeckt.

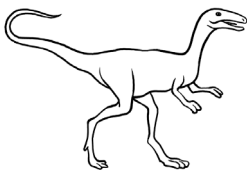

Der **Argentinosaurus**, eine Echse aus Argentinien, war vermutlich der schwerste Dinosaurier. Im Jahr 1993 schätzte man sein Gewicht auf etwa 100 Tonnen. Mit 9 Metern Höhe und 35 Metern Länge war der Pflanzenfresser sehr groß. Er lebte in der Kreidezeit.

