

2 Famille

LECTURE ET ACTIVITÉ 1 – QUI SONT LES MEMBRES DE CETTE FAMILLE ?

Lis le texte et inscris les noms des personnes à côté de la photo. Le premier point est donné en exemple.

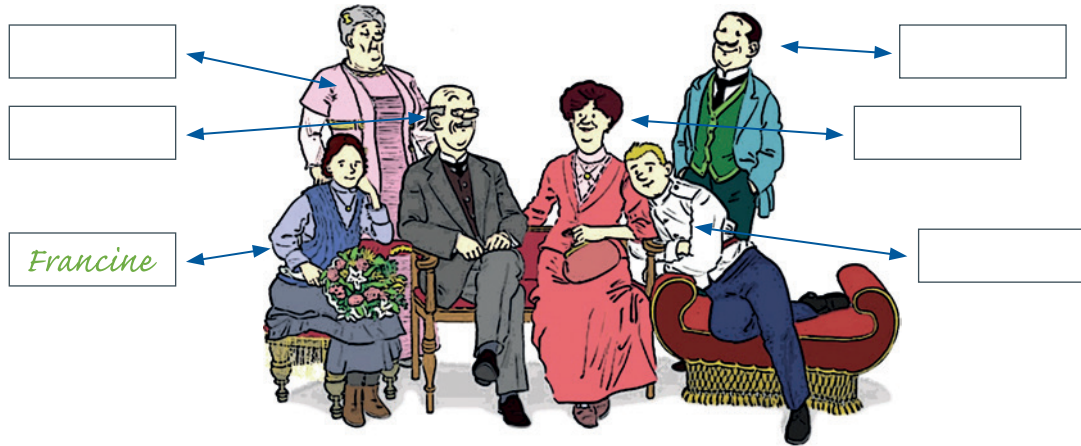

Francine raconte : « Nous sommes le 15 septembre 1907. J'ai 15 ans. C'est la photo de mon anniversaire. **En bas à gauche** avec le bouquet de fleurs **sur** les genoux, c'est moi. Et **à côté de** moi, c'est mon grand-père Henri. Il est banquier. **Derrière** nous, c'est ma grand-mère Dascha, elle est d'origine russe. **À droite de** mon grand-père, c'est sa fille Albertine, ma mère. Mon père Louis est debout **en haut à droite** et **devant** lui, c'est mon cousin Igor de Saint-Pétersbourg. Il passe souvent l'été **chez** nous à Orléans. Je n'ai pas de frères et sœurs, c'est pourquoi j'aime bien quand il vient. On s'amuse bien ensemble. »

LECTURE ET ACTIVITÉ 2 - ENCORE UNE FAMILLE!

Lis le texte et inscris les prénoms des différents membres de la famille dans l'arbre généalogique :

Les jumeaux Gabriel et Auriane sont les cousins de Louise, Jules, Nathan et Jade. Jules est l'aîné des quatre enfants de Yann et Marianne, Jade est la plus jeune. Jeanne est la soeur de Yann. Elle est mariée avec Marc. Marianne est la belle-fille de René et Yvonne qui sont aussi les beaux-parents de Marc. Ils ont donc deux enfants mariés et six petits-enfants.

Arbre généalogique

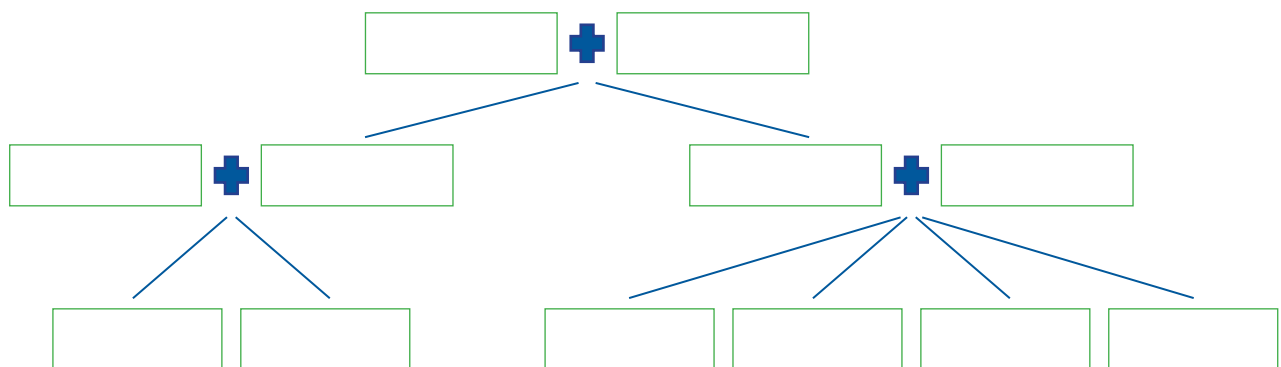

2 Famille

LECTURE ET ACTIVITÉ 3

Lis le texte. Ensuite, regarde l'arbre généalogique et précise si les affirmations sont vraies ou fausses.

La famille française est assez amusante. On peut la diviser en quatre catégories :

Il y a la **base** de la famille : ce sont, les **parents** = le **père**, la **mère** et les **enfants** = le **fil**, la **fil**.

Il y a les « **grands** » : les **grands-parents** = le **grand-père**, la **grand-mère**, la **grand-tante**, etc.

Il y a les « **petits** » : les **petits-enfants** = le **petit-fils**, la **petite-fille**.

Et il y a les « **beaux** »(*) : les **beaux-parents** = le **beau-père**, la **belle-mère**, la **belle-sœur**, le **beau-frère**, la **belle-fille** ; mais pas le **beau-fils** → il s'appelle le **gendre**.

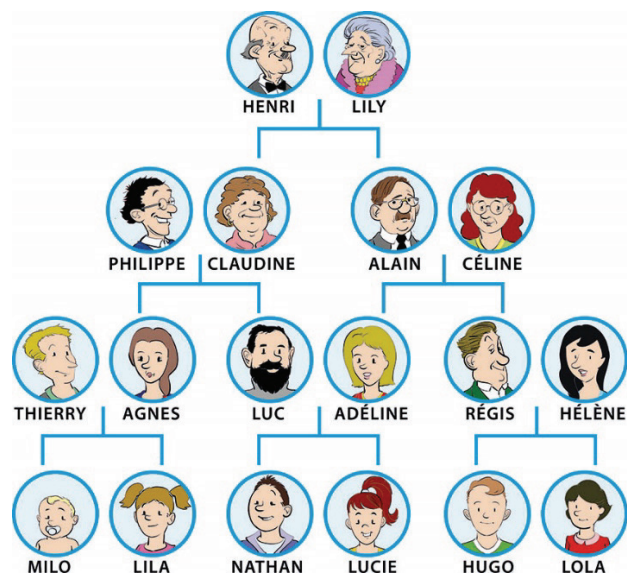

- | | | |
|---|------|------|
| 1. Lily et Henri sont les beaux-parents de Céline. | vrai | faux |
| 2. Lily et Henri sont les grands-parents de Nathan et Lucie. | vrai | faux |
| 3. Claudine est la belle-mère d'Adeline. | vrai | faux |
| 4. Claudine est la belle-fille de Lily. | vrai | faux |
| 5. Milo et Lila sont les petits-enfants de d'Alain et Céline. | vrai | faux |
| 6. Hugo est le cousin de Thierry. | vrai | faux |
| 7. Luc est l'oncle de Lola et Hugo. | vrai | faux |
| 8. Thierry est le gendre d'Alain. | vrai | faux |
| 9. Régis est le beau-frère d'Agnès. | vrai | faux |
| 10. Henri est le beau-père de Philippe. | vrai | faux |
| 11. Héléne est la petite-fille de Lily. | vrai | faux |
| 12. Nathan est le petit-fils d'Henri. | vrai | faux |

VOCABULAIRE

(*) Les « **beaux** » sont les membres de la famille de la femme ou du mari. Exemple : Elsa et Francis sont mariés. La **mère** d'Elsa est la **belle-mère** de Francis, le frère de Francis est le **beau-frère** d'Elsa, etc.

Formes : beau, beaux (m), belle, belles (f)



ACTIVITÉ 4 – LES DIFFERENTS TYPES DE FAMILLE

Peux-tu retrouver *les prépositions* pour compléter le texte ? Le premier point est donné en exemple.

La famille traditionnelle française

Préposition : *à côté de, à droite de, à gauche de, dans, devant, derrière*



La famille se promène ___ *dans* ___ un parc. Le chien est _____ la famille. Les parents sont _____ leurs enfants. Le fils Jean est _____ sa maman. La fille Jeanne est _____ son père. Jean est _____ sa sœur Jeanne.

La famille recomposée

Préposition : *dans, derrière, entre, sur*



Le père Edgar est divorcé. Il a un enfant de son premier mariage, Milo. Sa nouvelle femme, c'est Sophie. Edgar et Sophie ont déjà, deux enfants, Élodie et Matthieu. Ce sont des jumeaux. Et ils attendent un troisième enfant, une fille. Milo marche _____ Edgar et Sophie. Sophie a un portable _____ la main droite. Milo a un sac _____ le dos. Edgar est _____ Milo ; il porte Élodie et Matthieu.

La famille monoparentale

Préposition : *à gauche de, à droite de, entre*



Anne vit seule avec ses deux enfants, Sarah 6 ans et Sylvie 10 ans. Ce n'est pas toujours facile, mais Sylvie et Sarah aiment beaucoup leur maman. Tous les matins, Anne accompagne ses filles à l'école. Sur la photo, Anne est _____ Sylvie et Sarah. Sarah est _____ d'Anne et Sylvie _____ de sa maman.

2 Famille

ACTIVITÉ 5 – UNE FÊTE DE FAMILLE

En France, pour toutes les fêtes de l'année et de la vie (p.ex. un mariage, Noël ou Pâques), on organise des repas. C'est l'occasion pour toute la famille de se voir, de parler, de rire, de partager et de manger bien sûr !

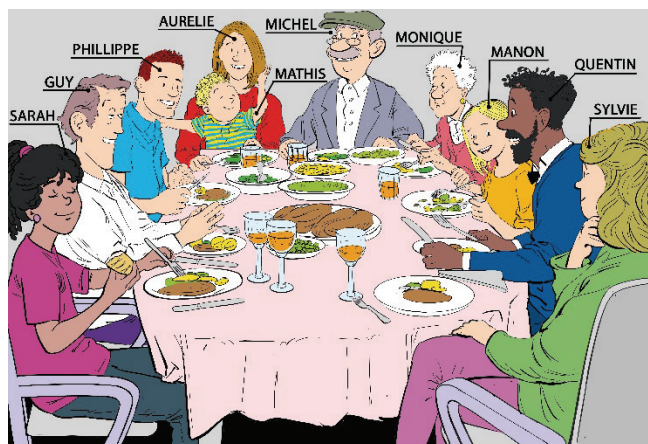

Peux-tu retrouver les différents membres de cette famille ? Voici la description de **8 membres** de la famille. Lis les descriptions et écris le nom de chaque personne. Le premier point est donné en exemple.

1. Elle est âgée. Elle est très petite avec les cheveux blancs et courts.

→ C'est Monique.

2. Il est jeune, grand et élégant. Il a les cheveux noirs et frisés. Il porte régulièrement la barbe.

→ C'est _____.

3. Elle ressemble beaucoup à sa mère. Elles sont blondes toutes les deux. Elle a 8 ans.

→ C'est _____.

4. Elle a 12 ans. C'est la fille de Quentin. Elle a les cheveux longs, très bruns et frisés.

→ C'est _____.

5. C'est la mère de Mathis et de Manon. Elle a 37 ans, les cheveux mi-longs et blonds.

→ C'est _____.

6. Il a 2 ans. Il est blond et frisé et toujours collé à sa mère. Il porte toujours des T-shirts à rayures. Il adore ça.

→ C'est _____.

7. Il a bon caractère, il rit tout le temps. C'est le plus âgé de la famille. Il porte toujours des lunettes parce qu'il ne voit plus très bien.

→ C'est _____.

8. Il a 27 ans. Il est très sportif et toujours habillé de manière décontractée avec des polos ou des T-shirts. Il a les cheveux courts et châtain. → C'est _____.

9. Il n'y a pas de description de _____ ni de _____.